

MONTHLY MEMBERSHIP PROGRESS REPORT

District B 7

Results as of: 6/30/2024

GMT:

UBICACIÓN MEXICO

GMT DE AE

| Clubes | | | |
|-------------------------|-----------------------|---------------|----------------------|
| RESULTADOS DE 2023-2024 | | | |
| TRIMESTRE | META DE CLUBES NUEVOS | NUEVOS CLUBES | CLUBES DADOS DE BAJA |
| JUL/AGO/SEP | 1 | 1 | 0 |
| OCT/NOV/DIC | 0 | 1 | 1 |
| ENE/FEB/MAR | 1 | 0 | 0 |
| ABR/MAYO/JUN | 1 | 1 | 1 |

| socios | | | |
|-------------------------|--------------------------------|-------------------------------------|-------------------------------------|
| RESULTADOS DE 2023-2024 | | | |
| TRIMESTRE | META DE AUMENTO NETO DE SOCIOS | AUMENTO ACTUAL DE N° REAL DE SOCIOS | DADOS DE BAJA (incluidos traslados) |
| JUL/AGO/SEP | 20 | 96 | 32 |
| OCT/NOV/DIC | 20 | 42 | 76 |
| ENE/FEB/MAR | 20 | 43 | 26 |
| ABR/MAYO/JUN | 20 | 50 | 88 |

METAS Y CIFRA ACUMULATIVA DE CLUBES NUEVOS

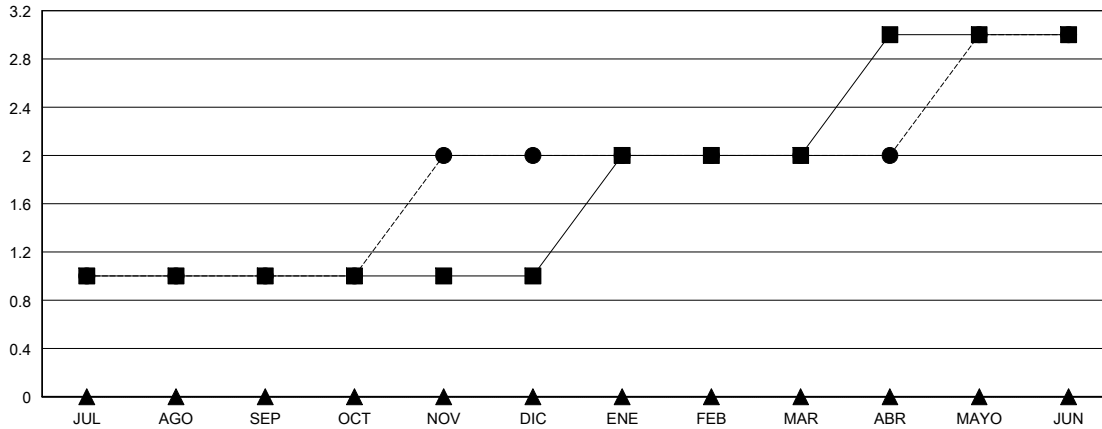

- - METAS DE CLUBES NUEVOS PARA AÑO EN CURSO
- - ACTUALES CLUBES NUEVOS EN AÑO EN CURSO
- ▲ - CLUBES ACTUALES DEL AÑO PASADO

METAS Y CIFRA ACUMULATIVA DE SOCIOS

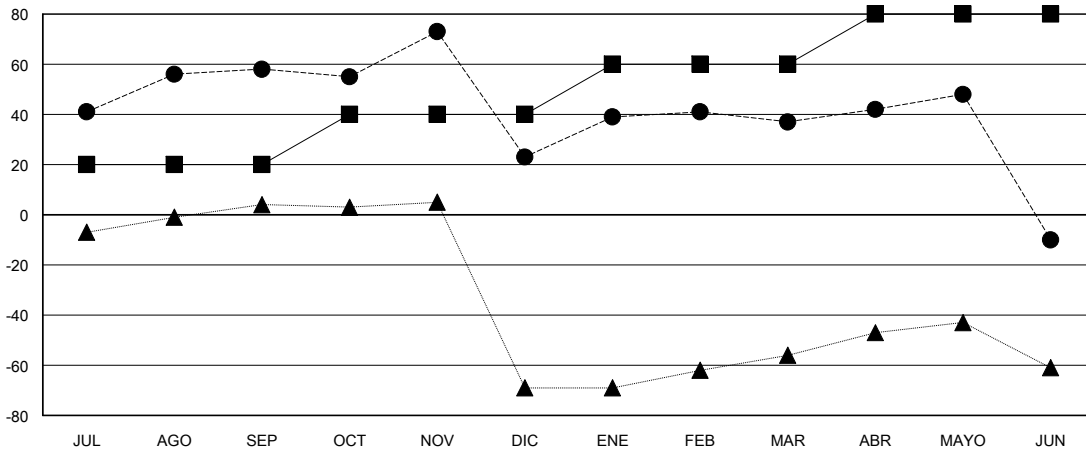

- - META DE AUMENTO NETO DE SOCIOS
- - AUMENTO ACTUAL DE SOCIOS
- ▲ - N° REAL DE SOCIOS DEL AÑO PASADO

| | | |
|--|--|--|
| CLUBES DADOS DE BAJA: 2 | 41 CLUBS OF 56 AÑADIERON 1 O MÁS SOCIOS NUEVOS | DISTRIBUCIÓN POR SEXO MASCULINO 527 (46.43%) FEMENINO 608 (53.57%) |
| SOCIOS DADOS DE BAJA FALLECIDOS 10 CLUB CANCELADO 19 OTRO 193 TOTAL 222 | HAGA CLIC AQUÍ PARA OBTENER LOS DATOS ACUMULATIVOS DE SOCIOS | TOTAL DE SOCIOS EN UNIDADES FAMILIARES 480 SOCIOS FAMILIARES QUE PAGAN LA MITAD DE LAS CUOTAS 296 |